

Parceria IF + Metropolitano



1. Parceiros Envolvidos

IFRS (Campus Alvorada e Tecnoparque): Responsável pelo aporte técnico, infraestrutura e expertise acadêmica através de seus docentes e cursos de Libras e Multimídia.

Animal Produtora: Empresa gestora dos recursos e representante do Ecosystema Audiovisual Metropolitano.

Metropolitano RS: Ecosystema que conecta 40 atores do setor audiovisual (empresas, coletivos e profissionais).

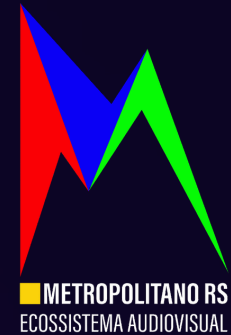

2. Objetivos Principais

- Geral: Constituir parceria para qualificação profissional e fomento à acessibilidade no mercado audiovisual.
- Específicos:
 - Qualificar 30 pessoas em situação de vulnerabilidade para funções de base no audiovisual.
 - Criar um Hub de Acessibilidade para produzir pacotes de Libras, audiodescrição e legendagem para obras do catálogo regional.

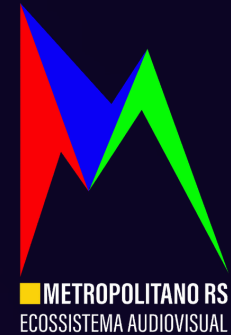

3. Metas e Atividades

- **Meta 1:** Curso de Extensão "AÇÃO - LUZ, SOM e PRODUÇÃO"
- **Público-alvo:** 30 jovens egressos do ensino médio, preferencialmente de regiões periféricas e em vulnerabilidade socioeconômica.
- **Carga Horária:** 100 horas, divididas em 3 módulos aos sábados.

Estrutura Curricular:

- **Módulo 1:** Linguagem, Pré-produção, Arte, Set de Gravação e Acessibilidade (40h)
- **Módulo 2:** Assistência de Elétrica, Maquinária e Fotografia (30h).
- **Módulo 3:** Assistência de Som (captação, edição e foley) (30h).



3. Metas e Atividades

Meta 2: Hub de Acessibilidade

- **Objetivo:** Capacitar 10 produtoras coligadas ao Metropolitano RS.
- **Entregáveis:** Produção de cópias com janelas de Libras e legendagem descritiva para 10 filmes do catálogo.
- **Processo:** Edital de chamamento, oficinas ministradas por professores do IFRS e curadoria de filmes para finalização e exibição acessível.

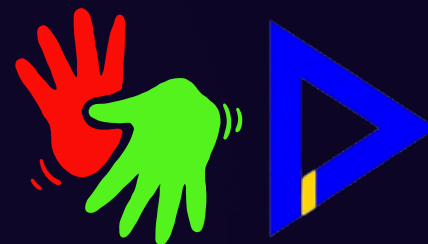

HUB

de Acessibilidade

4. Contrapartidas e Recursos

- **Recursos Humanos:**
 - Coordenação pelo Prof. Ms. Christian Langaro Vaisz (IFRS) e Rafael Brum Ferretti (Animal Produtora).
 - Coordenação Curricular: Flavia Seligman
 - Coordenação Executiva: Daniel Zarpelon
- **Infraestrutura:** Uso das instalações do Campus Alvorada e do Tecnoparque Viamão.
- **Contrapartida Econômica/Financeira:** aportar materiais, insumos, equipamentos e recursos humanos necessários para as atividades, conforme detalhado no Acordo de Parceria, sendo Animal/Met responsável pelos recursos financeiros e IF pelos recursos de infraestrutura.

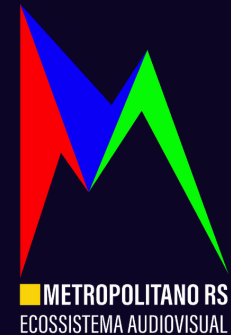

5. Impacto Esperado

- Renovação do quadro de profissionais do audiovisual com foco em diversidade e inclusão.
- Aumento da empregabilidade de jovens da região metropolitana de Porto Alegre.
- Qualificação de produtoras locais para atender à legislação de acessibilidade em obras audiovisuais.

